

LEGENDA

ZONA "A"	[Green box]	zone residenziali del centro storico
ZONA "B1"	[Green box with diagonal lines]	zone residenziali di Chiaravalle Centro fuori centro storico
ZONA "B2"	[Green box with diagonal lines]	zone residenziali di completamento di Roccazzo
ZONA "C1" "a" e "b"	[Green box with diagonal lines]	zone residenziali di espansione
ZONA "C2"	[Green box with diagonal lines]	zone residenziali dal P.E.P.
ZONA "Cm"	[Green box with diagonal lines]	zone residenziali obbligatoriamente miste
ZONA "D1"	[Green box with diagonal lines]	zone artigianali del P.R.P.
ZONA "D2"	[Green box with diagonal lines]	zone commerciali
ZONA "D3"	[Green box with diagonal lines]	zone alberghiere
ZONA "Dm"	[Green box with diagonal lines]	zone artigianali e commerciali miste a residenza
ZONA "E1"	[Green box with diagonal lines]	zone agricole della fascia montana e pedemontana
ZONA "E2"	[Green box with diagonal lines]	zone agricole della fascia di pianura con prevalenza di grandi estensioni colturali
ZONA "E3"	[Green box with diagonal lines]	zone agricole della fascia di pianura con prevalenza di piccoli appezzamenti coltivati
ZONA "E4"	[Green box with diagonal lines]	zone agricole della fascia di pianura, rividenti nell'ambito dei nuclei urbanizzati
ZONA "E5"	[Green box with diagonal lines]	zone agricole della fascia di pianura con interesse archeologico diffuso
ZONA "E6"	[Green box with diagonal lines]	zone agricole forestate della fascia montana e pedemontana
ZONA "E7"	[Green box with diagonal lines]	zone agricole a destinazione puntuale (osservatori, nuclei di vecchia coltivazione)
ZONA "F1"	[Green box with diagonal lines]	zone di attrezzature di interesse generale
ZONA "F2"	[Green box with diagonal lines]	zone delle attrezzature civiltari
ZONA "G"	[Green box with diagonal lines]	zone pubbliche delle opere di urbanizzazione
ZONA "H"	[Green box with diagonal lines]	zone per piccoli caratteristiche di interesse ambientale
ZONA "I1"	[Green box with diagonal lines]	zone di rispetto delle strade
ZONA "I2"	[Green box with diagonal lines]	zone di rispetto dal cantiere
ZONA "I3"	[Green box with diagonal lines]	zone di rispetto ambientale
[Green box with diagonal lines]	[Green box with diagonal lines]	visibilità esistente
[Green box with diagonal lines]	[Green box with diagonal lines]	parchezi
[Green box with diagonal lines]	[Green box with diagonal lines]	edifici pubblici o di interesse pubblico e aree di pertinenza
[Green box with diagonal lines]	[Green box with diagonal lines]	zone di servizi pubblici in genere
[Green box with diagonal lines]	[Green box with diagonal lines]	edifici monumentali
[Green box with diagonal lines]	[Green box with diagonal lines]	verde pubblico
[Green box with diagonal lines]	[Green box with diagonal lines]	verde pubblico attrezzato per il gioco e lo sport
[Green box with diagonal lines]	[Green box with diagonal lines]	verde privato
[Green box with diagonal lines]	[Green box with diagonal lines]	edificato esistente
[Green box with diagonal lines]	[Green box with diagonal lines]	manufatti produttivi esistenti

CONTENUTO INTERNO DEI SIMBOLI IN RELAZIONE ALLA DESTINAZIONE SPECIFICA

- ⊙ AMMINISTRATIVE - DIREZIONALI
- ⊙ BAR
- ⊙ CULTURALI
- ⊙ BANCHE
- ⊙ GIUDIZIARIE
- ⊙ ALBERGHI
- ⊙ COMMERCIALI
- ⊙ PARCHEGGIO
- ⊙ RISTORAZIONE
- ⊙ SOCIALI
- ⊙ TABACCHI
- ⊙ SANITARI
- ⊙ ASILI NIDO
- ⊙ MATERNE
- ⊙ ELEMENTARI
- ⊙ MEDIE
- ⊙ SUPERIORI
- ⊙ SPORTIVE
- ⊙ PER IL CICCO
- ⊙ AGRICOLTURA
- ⊙ EDILIZIA
- ⊙ MATERIALI FERROSI
- ⊙ TRASPORTI
- ⊙ VARE
- ⊙ VINCOLO ARCHEOLOGICO
- ⊙ VINCOLO DI FACCIATA
- ⊙ VINCOLO DI INEDIFICABILITA'
- ⊙ VINCOLO MONUMENTALE
- ⊙ VINCOLO DI PAESAGGIO

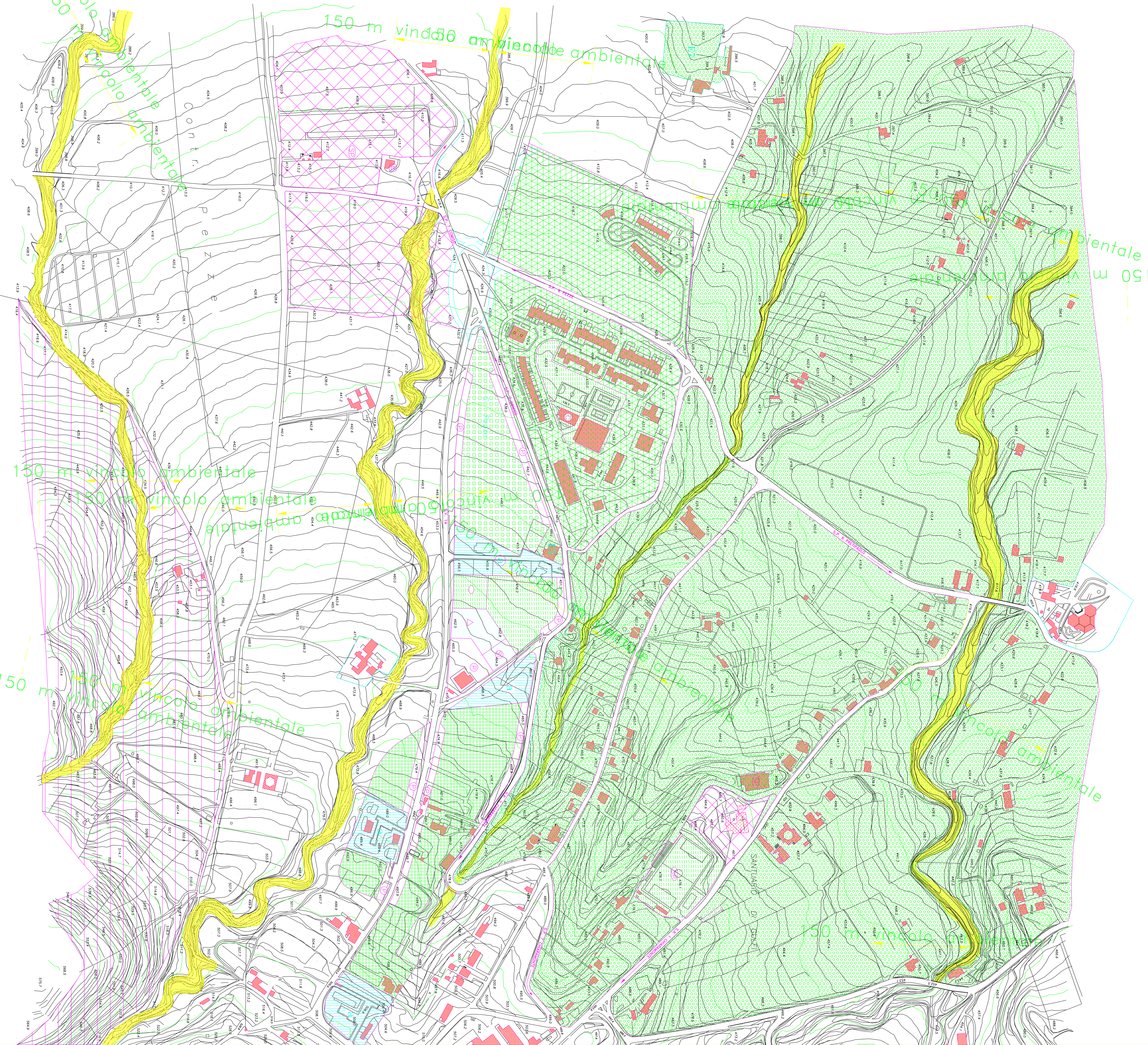

ELENCO DEGLI ELABORATI

- a) RELAZIONE PRELIMINARE
- b) RELAZIONE GENERALE ANALITICA STATO DI FATTO
 - gli. 2 B3 : esecuzioni tutti del censimento del 1991
 - gli. 3 B3 : acquisiti e fogliature nel territorio
 - gli. 4 B4 : vincoli ambientali P.D.F. del 1977 - Chiaravalle centro
 - gli. 6 B5/2 : le previsioni del P.D.F. del 1977 - Villaggio Gulfi
 - gli. 7 B5/3 : le previsioni del P.D.F. del 1977 - Roccazzo
 - gli. 8 B5/5 : le previsioni del P.D.F. del 1977 - Sperrigo
 - gli. 10 B6 : le reti stradali del territorio Chiaravalle
 - gli. 11 B7 : individuazione patrimonio architettonico vincolato
- c) RELAZIONE ILLUSTRATIVA DEL PROGETTO
- d) PROGRAMMA E FASI DI ATTUAZIONE
- f1) RELAZIONE (n-a) GEOLOGICA
- f2) STUDIO AEROFOTOGRAFICALE
- g) SCHEMA REGIONALE
- h) PLANIMETRIA AEROFOTOGRAFOMETRICA DELLO STATO DI FATTO, scala 1:10000
 - n1: zona est
 - n2: zona ovest
- i) PLANIMETRIA DELLO STATO DI FATTO, scala 1:2000
 - 11: Chiaravalle centro
 - 12: Roccazzo
 - 13: Sperrigo
 - 14: Sperrigo
 - 15: Forno dell'acqua-Demogono
- j) PLANIMETRIA DI PROGETTO, scala 1:10000
 - 11: zona est
 - 12: zona ovest
- m) PLANIMETRIA DI PROGETTO, scala 1:2000
 - m1: Chiaravalle centro
 - m2: Roccazzo
 - m3: Sperrigo
 - m4: Forno dell'acqua
- n) NOME DI ATTUAZIONE
- o) REGOLAMENTO EDIZIO

COMUNE DI CHIARAVALLE GULFI
PIANO REGOLATORE GENERALE
1994

GRUPPO DI PROGETTAZIONE
Ing. Francesco Polignoni
Ing. Vincenzo Cami
Arch. Carmelo Bruno Cosentini
Arch. Giorgio Svezzi

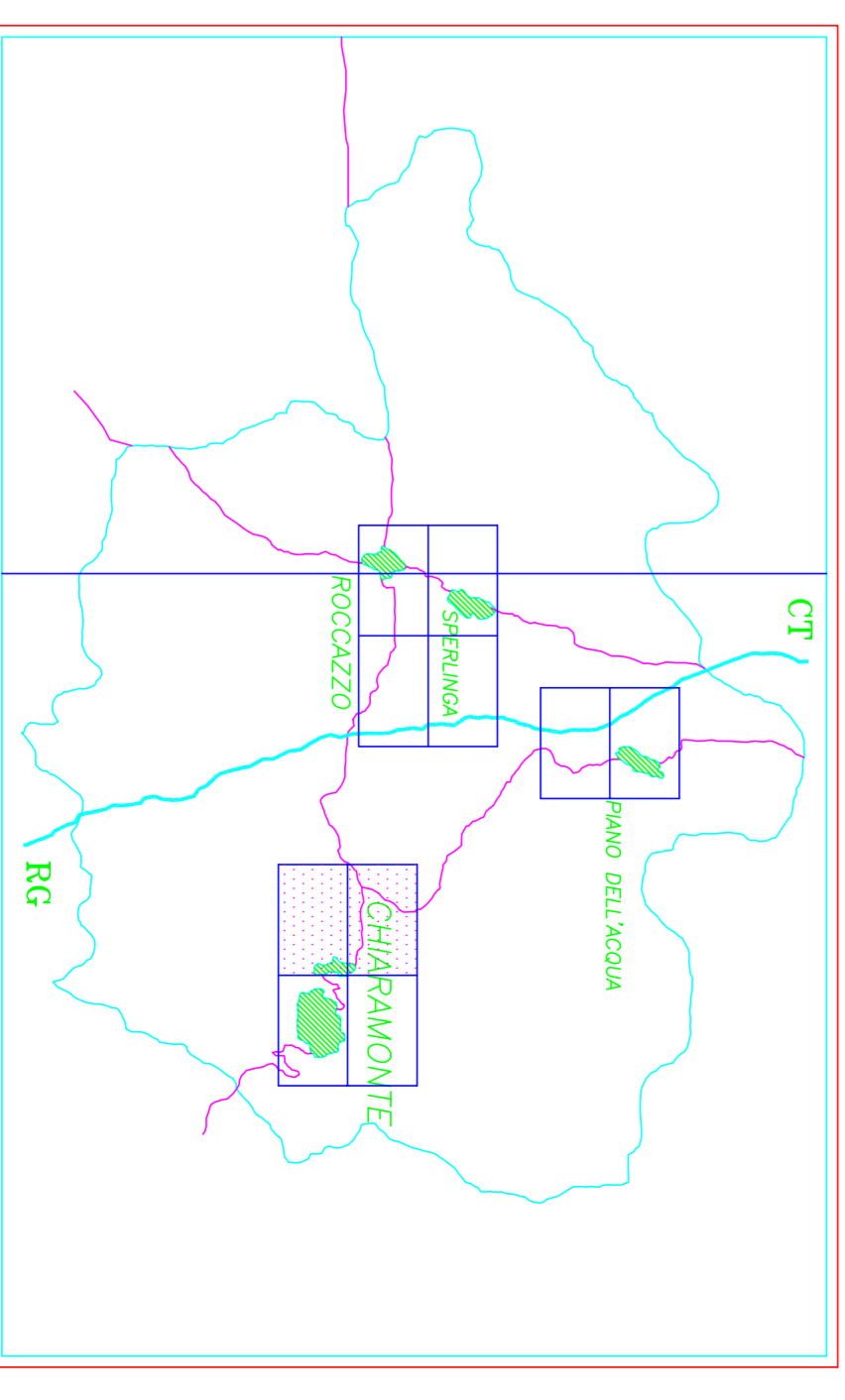

LABORATORIO n°	PLANIMETRIA DI PROGETTO	scale
m2	Villaggio Gulfi	1:20000